

O SISTEMA DE INFORMAÇÃO EM ATENÇÃO BÁSICA (SIAB) E A SUA EFETIVIDADE NA DELIMITAÇÃO DE POPULAÇÃO DE RISCO PARA O DESENVOLVIMENTO DE CÂNCER BUCAL

Pardim DP*, Tagliari DC, Guiotoku SK,
Orientador: Torres-Pereira-CC -Departamento de Estomatologia
Programa de Educação Tutorial - PET

INTRODUÇÃO

Câncer Bucal

-Elevada morbi-mortalidade.

Novos casos Câncer Bucal (2010)		
	Brasil	Curitiba
Homens	10,330	329
Mulheres	3,790	70
Total	14,120	399

Sistema de Informação da Atenção Básica (SIAB):

- É um sistema territorializado, que permite o planejamento e avaliação das ações no nível local; é alimentado por diversas fichas que são preenchidas pelas Agentes Comunitárias de Saúde e por profissionais da Saúde vinculados ao SUS.

FICHAS

A → cadastro familiar: características sócio-econômicas, de saúde e moradia

B → acompanhamento grupos prioritários

C → acompanhamento das crianças < de 2 anos/cartão da criança

D → registro das atividades diárias+notificação de doenças

RELATÓRIOS :

Obtidos por meio do Prontuário eletrônico da SMS de Curitiba. Baseados nos relatórios do SIAB do Programa de Hipertensos, diabéticos e do Programa de Saúde Mental, no período de janeiro a maio de 2011.

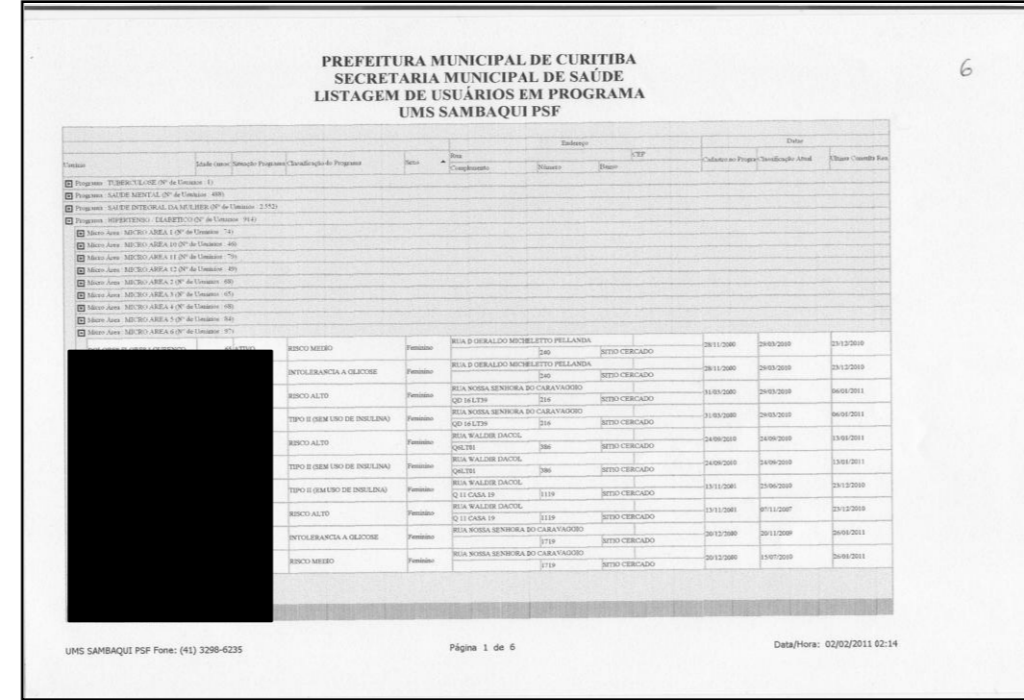

RESULTADOS E DISCUSSÃO

Hipertensos e Diabéticos Tabagistas

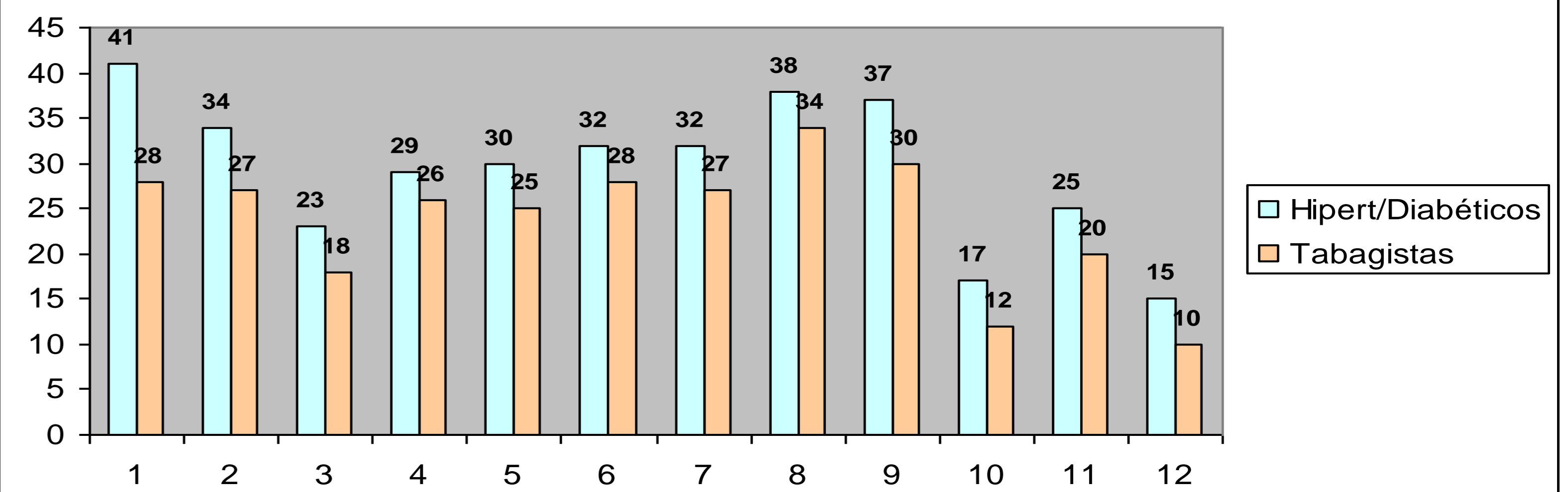

Pacientes Etilistas e Tabagistas por micro área

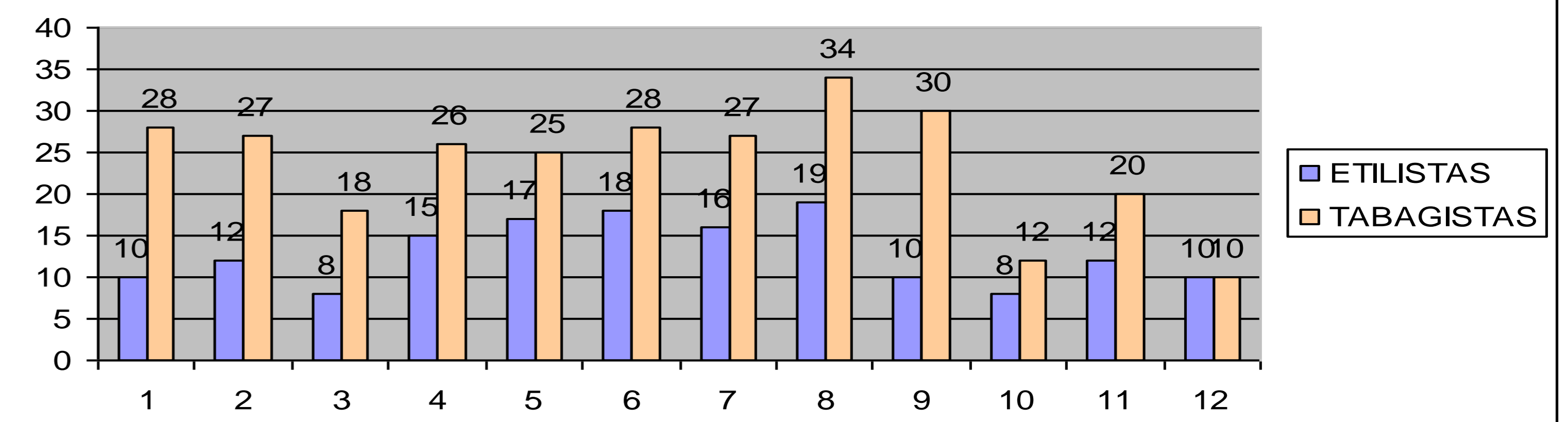

Fonte: Banco de dados U.S. Sambaqui 2011

A população do sexo masculino com 40 anos ou mais foi composta de 518 indivíduos. Destes, 285 pacientes são tabagistas crônicos. Sobre o etilismo a amostra totalizou 155 indivíduos; foi encontrada maior prevalência de etilismo na área 2 (37% do total de alcoolistas). Assim, o universo da amostra constituiu-se em 518 pacientes do sexo masculino, sendo que ao mesmo tempo etilistas e tabagistas correspondem a 310 indivíduos.

OBJETIVOS

- Delimitar quantitativamente, a partir do SIAB, a população de risco para o desenvolvimento do câncer bucal circunscritos na área de abrangência da Unidade de Saúde Sambaqui, Distrito Sanitário Bairro Novo.

- Verificar a qualidade dos dados gerados e sua adequação para o desenvolvimento de ações de "busca ativa".

Grupo de alto risco de acordo com a OMS e usado como critério de inclusão na Pesquisa: Sexo Masculino, Acima de 40 Anos, Tabagista e/ou Etilista, Baixo nível sócio-econômico.

METODOLOGIA

O estudo transversal, observacional descritivo: expôs características da população cadastrada na área de abrangência da US Sambaqui- Curitiba/PR

Com relação aos meios foi documental (Amostra: relatórios do SIAB de pacientes inscritos em programas)

Aspectos Éticos da Pesquisa: CEP do Setor de Ciências da Saúde da UFPR, CEP/SD: 1081.006.11.03



Tabela 2- Hipertensos, diabéticos, saúde mental. Tabagistas e Alcoolistas. 40 anos ou mais

MICRO ÁREA	1	2	3	4	5	6	7	8	9	10	11	12
SEXO MASCULINO	41	34	23	29	30	32	32	38	37	17	25	15
Hipert/Diabéticos												
TABAGISTAS	28	27	18	26	25	28	27	34	30	12	20	10
SAÚDE MENTAL												
ETILISTAS	32	32	16	29	71	71	50	60	37	26	48	25
TOTAL ETILISTAS	38	33	23	41	42	45	43	41	49	20	32	20
E TABAGISTAS												

Fonte: SIAB Unidade de Saúde Sambaqui 2011

CONCLUSÕES

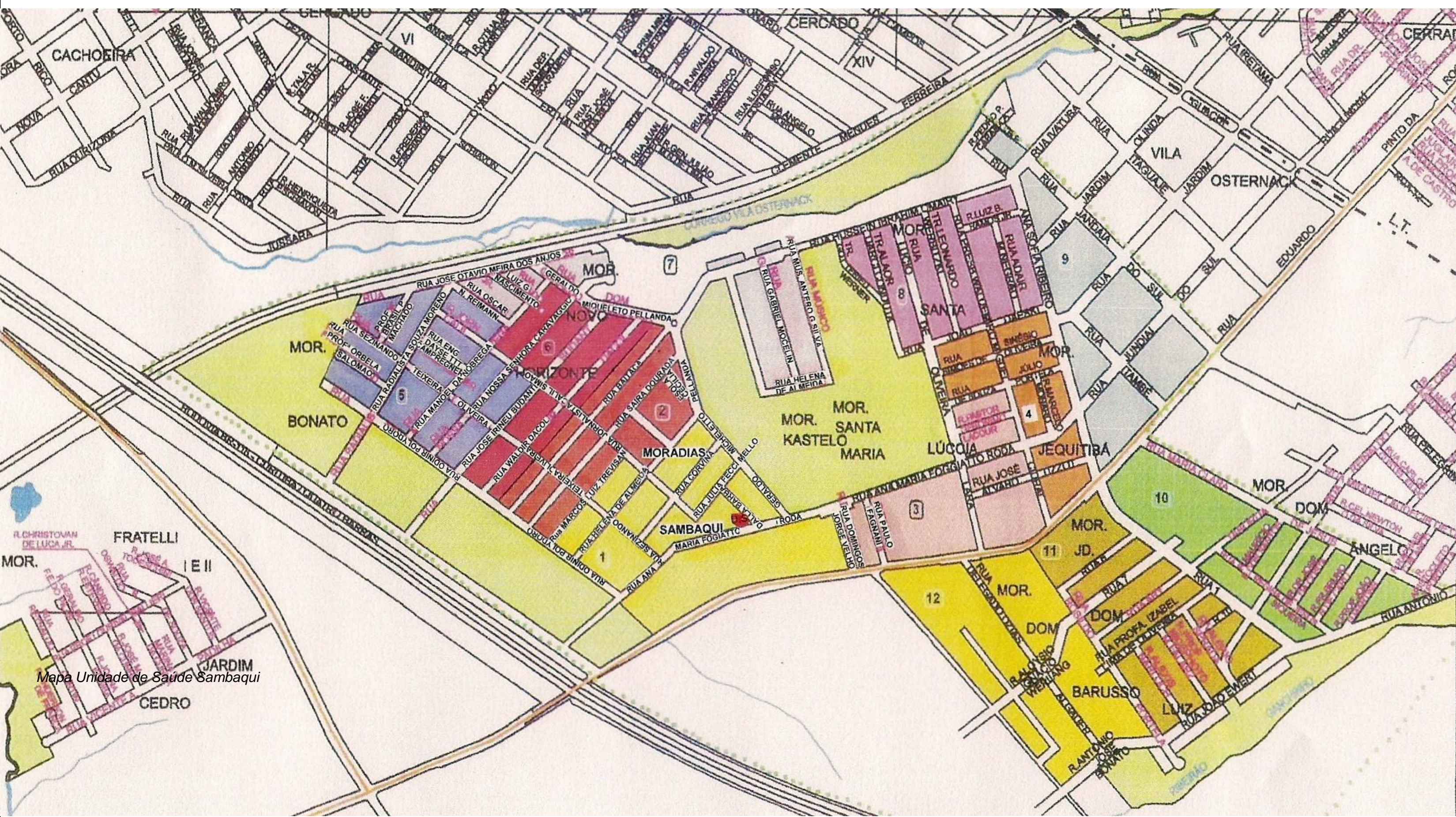
Os relatórios gerados a partir do SIAB, permitiram a delimitação do universo populacional sob maior risco para o câncer bucal conforme os critérios utilizados para fins deste estudo estimando uma população alvo para definição de estratégias de prevenção secundária da doença. Os critérios de preenchimento das fichas devem ser mais bem a partir dos relatórios do SIAB, possibilitando o planejamento delimitados, através de treinamento dos ACS, supervisores e demais profissionais de saúde envolvidos. Tais atitudes melhorariam a qualidade dos dados gerados de ações de "busca ativa" do câncer bucal mais precisas e adaptadas a realidade local.

